

**Jászladány Nagyközségi Önkormányzat Képviselő-testülete hatáskörében eljáró
Jászladány Nagyközségi Önkormányzat Polgármestere
1648/2021. (V. 17.) számú határozat**

A Jász-Föld Zrt. kérelmére tulajdonosi és vagyonkezelői hozzájárulás megadására

Jászladány Nagyközségi Önkormányzat Polgármestere a katasztrófavédelemről és a hozzá kapcsolódó egyes törvények módosításáról szóló 2011. évi CXXVIII. törvény 46. § (4) bekezdése által biztosított jogkörömben eljárva – figyelemmel a vészhelyzet kihirdetéséről szóló 27/2021. (I. 29.) Korm. rendeletre – az alábbi határozatot hozom:

A Jász-Föld Zrt. kérelmére a Tisza/8182 vízikönyvi számon nyilvántartott üzemeltetési engedély módosításához szükséges tulajdonosi és vagyonkezelői hozzájárulás megadásához a kérelemben szereplő önkormányzati ingatlanok vonatkozásában hozzájárulok.

Jászladány, 2021. május 17.

Bertalanné Drávucz Katalin
polgármester





Jász-Föld Zrt.

5055 Jászládány, Tizsasülyi út 1.
Telefon: +36/57-554-020 • Fax: +36/57-554-029
E-mail: jaszfoldzrt@jaszfoldzrt.hu

Érkezett:	2021-04-27
PH/ 2021-03/2021	Melléklet
Utószám:	Adóadó:
	Kovács L.

IRAT ÉRKEZETT

2021 ÁPR. 27

Jászládány Nagyközségi Önkormányzat 5055 Jászládány Hősök tere 6.	Tárgy: Tulajdonosi és vagyonekezelői hozzájárulás kérése Jászládány külterület 163 ha öntözés vízjogi engedélyezéséhez. Vízikönyviszám: T/8182 Ikt.sz: 3-3 /2021.
--	--

Tisztelt Polgármester Asszony!

A **JÁSZ-FÖLD Mezőgazdasági Zrt.** (5055 Jászládány, Tizsasülyi út 1.) Jászládány külterületén elhelyezkedő 2020 évben még **254 hektáros öntözőtelepe**, a **2021-25.** évek közötti időszakban már csak **163 hektáron fog üzemelni.** A Zrt. ezért a Tisza/8182 vízikönyvi számon nyilvántartott **üzemeltetési engedély módosítását kérelmezte** a vízügyi hatóságtól. Az öntözés a 10. 24. és a 32. üzemi táblánkat érinti.

Az öntözőtelep terület csökkenése kisebb mértékben megváltoztatja a **vízellátással** és az **öntöző csővezeték** (felszín) **telepítésével érintett, önkormányzati tulajdonban lévő ingatlanok számát is**, mivel egy tábla kimarad az öntözésből. Az öntözés módja és a műszaki tartalom változatlan marad. A folyamatban lévő **vízjogi engedélyezési eljáráshoz, kérjük** az alábbi ingatlanok időszakos használatához, azokon való felszíni csőfektetéshez, öntözővíz vezetéséhez **tulajdonosi hozzájárulásukat szíveskedjenek megadni.**

Érintett ingatlanok, Jászládány külterület, **0504** hrsz, út (gyorskapcsolású öntöző csővezeték telepítés), **0333** és **0346/2** hrsz., út (gyk. öntöző csővezeték telepítés); **08** hrsz., út (gyk. csővezetékekkel történő keresztezés); **0214** hrsz., csatorna (gyk. csőfektetés), valamint a **0204/21** hrsz. út (öntözőgép átjárás). Utóbbi a 0204/13 hrsz. megosztásából keletkezett, ingatlan nyilvántartási bejegyzése folyamatban van.

A **vízellátással változatlanul érintettek** a következő ingatlanok: **0229/2** hrsz, csatorna („Millér-öböl”, mely egyben az átemelő szivattyútelep helye is); a **0227/2** hrsz., csatorna (1.számú tápcsatorna), továbbá meglévő műtárggyal a **08** hrsz., közút, illetve meglévő nyomócsővel a **0226** hrsz földút keresztezése. A utóbbi két keresztezési hely évtizedekkel ezelőtt létesült az 1. számú öntözőcsatorna építésekor.

Kérjük tulajdonosi hozzájárulásuk szíves kiadását az öntözési engedély mielőbbi megszerzése érdekében.

Tisztelettel:

JÁSZ-FÖLD Zrt.

5055 Jászládány, Tizsasülyi út 1.
Adósz.:11880466-2-16

7.

Tóth János
Jász-Föld Mg.-i Zrt.

Bankszámlaszám: K&H Bank HUF: 10404993-50505348-52491005

K&H Bank EUR: 10404993-50505348-52491012

Cégjegyzékszám:

16-10-001701, Jász-Nagykunszabolnok Megyei Cégbíróság, 5000 Szolnok, Kossuth út 1.

TISZAI TERVEZŐ- ÉS BERUHÁZÁSI MÉRNÖKIRODA KFT.

Székhely: 5008 Szolnok, Hordó út 3. Tel/fax: 56/240-678 Mobil: 06-30/9452-926

Munkaszám: 134-VE/2021

Tervező: Tiszai Pálné

JÁSZ-FÖLD Mezőgazdasági Zrt., Jászladány
163,5 hektáros esőztető öntözőtelep vízjogi
üzemeltetési engedélykérelmét megalapozó
tervdokumentáció

I. Műszaki leírás

II. Fontosabb iratok

III. Rajzi melléletek

Szolnok, 2021.március hó

JÁSZ-FÖLD Mezőgazdasági Zrt., Jászladány

163,5 hektáros esőztető öntözőtelep vízjogi üzemeltetési engedélykérelmét megalapozó tervdokumentáció

Műszaki leírás

ELŐZMÉNYEK:

A **JÁSZ-FÖLD Zrt.**, Jászladánytól ÉK- ÉNY-i irányba fekvő **254,4 hektár** összterületű és **2020. december 31-ig** érvényes szerződéssel rendelkező bérelt szántó területeinek öntözéséhez, vízjogi üzemeltetési engedélyt kapott a vízügyi engedélyező hatóságtól **2015** évben .

Az öntözendő területek, **három részterületet** (1-3 számú) és **négy táblát** érintettek (10. ,24. és 32. valamint a 22.számú táblákat) , vízellátásuk a Millér főcsatornából , **két vízkivételi szelvényből** (1.és 2. számú helyről) volt biztosítható .

Az **1.számú vízkivételi helyről (Millér 34+050 m szelvény)** a jobb parton lévő 30.számú belvíz csatornán át gravitációsan az 1. számú (10. tábla) területre , míg a **2. számú vízkivételi helyről (Millér 25+810 m szelvény)** a jobb parton található kisebb csatornára telepített átemelővel szivattyúsán történt egyéb csatornákon keresztül , a további 2. számú (24. és 32. tábla) és 3. számú (22. tábla) területek öntöző-vízellátása.

2019 évben az üzemeltetési engedély **módosításra** került , a 32. táblára telepítendő **+ 1 db körforgó (Center Pivot) öntöző berendezés** üzembe-helyezéséhez. **Egyéb változás** ekkor **nem történt** , sem a létesítmények üzemelésében , sem az öntözendő területek nagyságában. Az öntözendő területre engedélyes - a hatósági eljárás keretében - mellékelte a 2019 évben készült ellenőrző talajvédelmi tervet , mely 2024 év végéig érvényes.

A bérleti szerződések érvényességének lejártával egyidejűleg , 2020 december 31.-én az öntözőtelep üzemeltetési engedélye is érvényét veszítette szerződések. Ebben az időpontban azonban még nem mindegyik öntözendő ingatlanra állt rendelkezésre a szerződések meghosszabbítása .

A **Zrt. 2021** évtől meg újította a föld haszonbérleti szerződéseit , azonban egyes ingatlanok tulajdonosaival nem jött létre az újbóli megállapodás a bérbeadásra. Az új bérleti szerződésekben foglalt terület változásnak megfelelően , a korábban **254,4 hektár** szerződött összterület , **163,5 hektárra csökkent** , ennek megfelelően a továbbiakban , engedélyes erre a területre kérelmezi a vízjogi **üzemeltetési** engedély újbóli kiadását.

A **vízellátás műszaki létesítményei** és az üzemeltetett **mobil berendezések** , alapvetően **nem változnak** a korábbi vízjogi üzemeltetési **engedélyekben foglaltakhoz képest**. A területi egységekben **történik változás** , így a **3.** számú részterület (**22.tábla**) teljes egészben **kimarad** az öntözésből és a **2.** számú részterület (**24. 32. tábla**) **csökkent területtel** lesz öntözve 2021-2025 évek között. Az **1.** részterület esetében (**10. tábla**) csak **1 db** ingatlan **marad ki** a megújítandó engedélyből . A megmaradó és újra engedélyezésre kérvényezett **163,5 ha öntözőtelep** terület rendelkezik **5 éven belül** elkészített öntözési **talajvédelmi tervvel** is , de 2024 évtől ismét ellenőrző vizsgálatok esedékesek.

AZ ENGEDÉLYES ÉS AZ ÖNTÖZŐTELEP FŐBB ADATAI

- **az engedélyes neve:** JÁSZ-FÖLD Mezőgazdasági Zrt.
- székhelye:** 5055 Jászladány, Tizsasülyi út 1.
- **az öntözőtelep helye:** Jászladány külterület
- **az engedély jellege:** új üzemeltetési engedély
- **az öntözéssel érintett területek helyrajzi számai:**

Öntözendő területek : (1.-2. Rész-területe szerinti bontásban)

1. részterület (10. tábla) : 0509/4, 7-9, 11, 13-15 , 17-20, 24-28

2. részterület (24.tábla) : 0330/1-6,

(32.tábla) : 0204/2-7, 13

Művelési ág : szántó

Felszíni csőtelepítéssel (gyorskapcsolású öntözőcsővezeték) és öntöző szivattyúaggregát üzemeltetésével azaz a táblák öntöző vízkivételi helyével érintett KÖTI-VIZIG kezelésű ingatlanok (helyrajzi számok ,csatornák) :

Jászladány 0513 30. sz. csatorna (vízkivétel 1+020-1+620 km sz.) **10.táblához**
0321/1 , 0321/2 1sz. csatorna (vízkivétel 0+975 - 2+190 km) **24. és 32. táblákhoz**

Az öntözéssel érintett , további helyrajzi számokat, a műszaki leíráshoz mellékelt táblázatban ismertetjük.

- az öntözőtelep területe (öntözött terület) : **163,5 hektár**

Az öntözőtelep részterületei: **1. sz.: 60,49 ha** (10. tábla)

2.sz.: 43,26 ha (24. tábla)

és **59,76 ha** (32.tábla)

2. sz. összesen:103,02 ha

- **A tervezett öntözési üzem alapadatai:**

- az öntözési mód megnevezése: **esőszerű**
- az öntözőtelep bruttó területe: **163 hektár** kerekítve
- földényben öntözött terület: **82-163 hektár**
- az öntözés maximális vízszugárigénye: **54 l/s** (10.táblához , 30.sz csatornából)
108 l/s (24. és 32.táblához, 1.sz csatornából)

Az átemelő szivattyú (1. tápcsatorna elé telepítve) a 2. sz. terület öntözővizét továbbítja és 330 l/s névleges kapacitással van nyilvántartva , működtetése a tápcsatorna felső vízszintjének szabályozásával történik .

A jelzett vízszugár értékek a tényleges üzemeltetési időtartamra vonatkoznak.

- éves vízigény: $60.000(1.)+100.000(2.)=$ **160.000 m³/év** (1.-2. sz. terület összesen)
- Átlagos napi üzemidő: **10 óra** Öntözött növények: **kukorica, hagyma**

AZ ÖNTÖZŐTELEP VÍZBIZTOSÍTÁSA, BERENDEZÉSEK ISMERTETÉSE:

● Öntözővíz biztosítás:

1.számú vízkivételi hely :Millér 34+050 m szelvény (0479 c hrsz.)

Innen gravitációs bevezetés a 30.sz. belvíz csatornába (0513 hrsz.).

2.számú vízkivételi hely : Millér 25+810 m szelvény (0231 a hrsz.)

Innen gravitációsan a Millér -öbölbe (0229/2 hrsz.)

Átemelő szivattyú helye: (0229/2 hrsz.) Típusa: **AGROFIL-500 E**, acélcső út alatt átvezetve (0226 hrsz.), betáplálva az 1.sz.tápcsatornába (0227/2 hrsz.), majd a 0+390 m végszelvény után, út alatti (08 hrsz.) műtárgyon keresztül jut az öntözővíz a 2. részterület ellátó 1.sz. csatornába (0321/1, 0321/2).

● Átemelő adatai ,vízszint szabályoás:

AGROFIL 500 E , Vízszállítása:330 l/s , Max. emelőmagassága:5,23 m

Meghajtása:elektromos , Gépszint: 84,10 mBf. . Max. önt. vízszint: 82,60 mBf.

a Millér főcsatornán . Nyomócső: NA 500 ,út alatt átvezetve fogadó műtárgy után jut egy kb. 20 m-es csatorna szakaszba , majd az 1.sz. tápcsatornába , ahol automatikus vízszint szabályzó biztosítja, a 85.90 mBf.-i maximális statikus vízszintet , egyben az 1. számú csatorna teljes hosszúságában is.

Az öntözővizet szállító csatornák adatai:

1.sz. tápcsatorna : , 390 m ,1 m fenékszélesség ,1:1,5 rézsúhajlás , Vízszállítás: 300 l/s

1. sz. öntözőcsatorna (180. sz. csatorna nyomvonalán): érintett 2190 m , sz=1,0m ,r = 1:1,5

Vízszállítás max.:300l/s:

● **berendezések műszaki adatai:**

□ **Szivattyú aggregát:**

– öntözőszivattyú 1+2= 3 db (1. és 2. sz. területeken összesen)

típusa : Turbo-Cipa (1db) , 10. és táblához

Bauer 100/2 (2db) , 24. és 32. táblákhoz

kivitel: diesel üzemű szivattyúaggregát, vontatható

– a szivattyú névleges adatai:

Turbo-Cipa Q=54 l/s H=108 m

Bauer 100/2 Q=54 l/s H=115 m

– felszereltség: vontatható , acéltető , elektronikus motorvédelem, komplett flexibilis szívó szerelvény lábszeleppel, légtelenítő, nyomóági tolózár, hattyúnyak, visszacsapó szelep . Az aggregátok kármentesítő olajtálcával rendelkeznek .

□ **Csővezeték idomok**

– gyorskapcsolású, horganyzott acélcső vezeték

– átmérő: D = 159 mm Bauer, (2. Részterület) , D=150 mm Mellini (1. Rész.)

– hossz: 6,00 m/db

– darabszám: 300 db (1.Rész.) , 300+300=600db (2.Részterület) ,

– összes db szám :900 db , összehossz: 3600m

□ **Öntözőberendezés**

– típusa: **Turbo-Cipa 110/300 8GT** és **Bauer Rainstar 125-340**

– darabszáma: 2 db (10.tábla) 4 db (24. és 32. tábla)

– nyomásigény: 6-9 bar

– szórófej: 28, 30, 32.5, 35 mm-es fúvókákka , javasolt fúvóka átmérő : 28 m

A 32. táblán üzemelő további öntözőberendezés 2019 év óta :

Körforgó öntözőberendezés: 1 db **Center Pivot VODAR** típusú önjáró , (Kína)

Szerkezeti hossz : **518,8 m** Egyenletesen beöntözött sugár : **543,8 m** végszórófejjel

Beöntözött terület: **47 ha** (engedélyezett elfordulási szögnél , amely jelenleg **188 fok**)

Tervezett vízadag : **6 mm / 18 óra** , Minimális nyomásigény a központi toronynál : **2,4 bar**

A berendezés referencia jelleggel került telepítésre, jelenleg az 1. csatornára telepített diesel szivattyúaggregáttal üzemel, későbbiekben majd átkapcsolásra kerül a felszínalatti nyomóvezetékre ,amely 2020ban épült meg a32. csatorna mellett.

A TERVDOKUMENTÁCIÓ MELLÉKLETEI

A tervdokumentáció és **szöveges mellékleteket** (**Fontosabb iratok II. fejezet**) **rajzi mellékleteket** (**III. fejezet**) tartalmaz.

Az öntözőtelep elhelyezkedését az **1. és az 1.a számú „Átnézetes”** térképek , az öntözendő területeket a **2. számú „Öntözési helyszínrajz”-ok** (**2/1. , 2/2. és 2/3. számú rajzok**) szemléltetik.

A **vízellátó rendszer** csatornáinak **hossz-szelvény ábráit a 3 .számú (3.1 és 3.2 , térképeit a 4. számú (4.1 ,4.2. és 4.3 számú) helyszínrajzok rajzok** mutatják be.

A **szöveges mellékleteket** részben a műszaki tervdokumentáció **műszaki leíráshoz** , csatoltuk **külön tartalom jegyzékkel** , melyek a **korábbi engedélyek és vagyonkezelői nyilatkozatok másolatait tartalmazza.**

Csatoltunk továbbá egy felsorolás jellegű jegyzéket , az engedélyezéshez kapcsolódó

melléletekről „**Egyéb-iratok**” megnevezéssel , amely **engedélyes adatszolgáltatásait** , az ingatlanok feletti rendelkezésre vonatkozó **nyilatkozatait** , hozzájárulásokat, **szerződések kimutatását**, az öntözésre tervezett **terület adatait** mutatja be , , az érintett **helyrajzszámok kimutatásaival** .

Szolnok, 2021. március 12.

Tiszai Pálné

vízimérnöki tervező

Kamarai szám : 16-0280 ,

Engedélyek : VZ-TEL ,VZ-TER, VZ-VKG

Vízjogi engedélymódosítási terv.

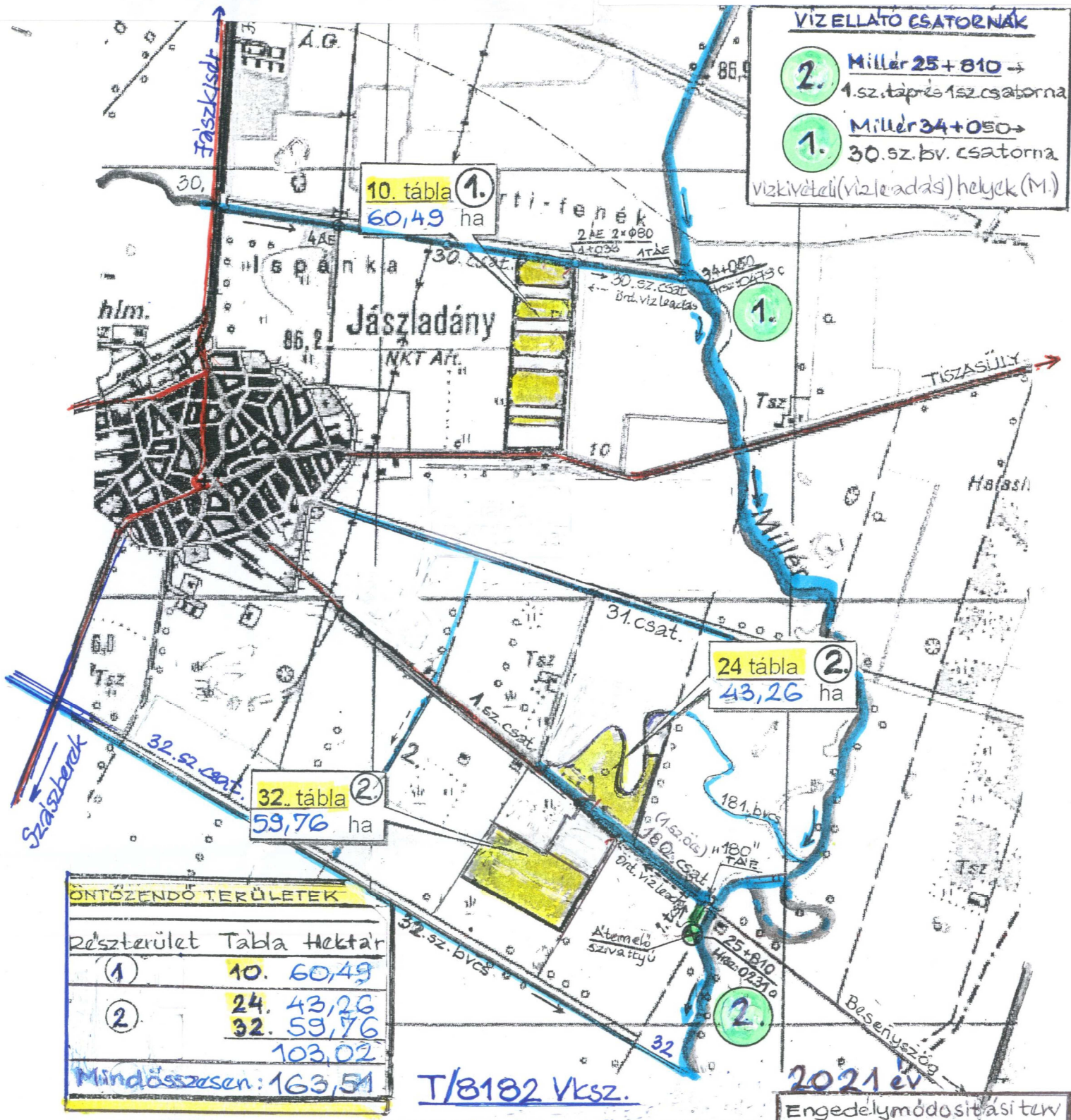

ÖNTÖZENDŐ TERÜLETEK		
Részterület	Tábla	Hektár
1.	10.	60,49
2.	24.	43,26
	32.	59,76
		103,02
Mindösszesen: 163,51		

A terv a TISZAI Mérnökiroda Kft. szellemi alkotása, amely a szerzői jogról szóló törvény értelmében szerzői jogvédelem alatt áll.

TISZAI MÉRNÖKIRODA KFT

Székhely: 5008 Szolnok, Hordó út 3. Tel/fax: 56/240-678

Telephely: 5000 Szolnok, Bástya út 9. Tel: 56/240-678 Mobil: 06-30/9452-926

TISZAI TERVEZŐ ÉS BERUHÁZÁSI MÉRNÖKIRODA KFT SZOLNOK

Felelős tervező Tiszai Pálné	A TERV TÁRGYA: JÁSZ-FÖLD MGZRT. JÁSZLADÁNY VÍZJOGI ÜZEMELTETÉSI TERV	Munkaszám: 143-VM/2021
Szakági tervező	A TERVRÉSZ TÁRGYA: ÁTNÉZETES HELYSZÍNRAJZ	Dátum: 2021.03.01 Méretarány: 1:50.000
Rajzoló szerkesztő		Rajzszám: 1.
Ügyvezető igazgató Tiszai Pálné		

Ez a másolat
hípig az ered

10. tábla

Hrsz település	HRSZ	Hrsz terület (ha)	Műv. ág
----------------	------	-------------------	---------

0509/1-8

Jászladány	0509/1	X	3,2608	szántó
Jászladány	0509/2	X	12,5211	szántó
Jászladány	0509/3	X	3,1088	szántó
Jászladány	0509/4		2,2014	szántó
Jászladány	0509/5	X	3,2063	szántó
Jászladány	0509/6	X	1,1483	szántó
Jászladány	0509/7		4,5931	szántó
Jászladány	0509/8		5,9809	szántó
Jászladány	0509/9		6,0025	szántó

0509/11-15

Jászladány	0509/11		0,8764	szántó
Jászladány	0509/12	X	0,8753	szántó
Jászladány	0509/13		3,8901	szántó
Jászladány	0509/14		4,5385	szántó
Jászladány	0509/15		6,0339	szántó

0509/17-20

Jászladány	0509/17		1,9865	szántó
Jászladány	0509/18		1,2485	szántó
Jászladány	0509/19		9,2260	szántó
Jászladány	0509/20		1,4524	szántó

0509/24-28

Jászladány	0509/24		3,6355	szántó
Jászladány	0509/25		3,6056	szántó
Jászladány	0509/26		2,6281	szántó
Jászladány	0509/27		0,6729	szántó
Jászladány	0509/28		1,9158	szántó

10. tábla Összesen 60,4931 ha

X Megjegyzés: Az 509/1-3, 5-6, 11 hrsz. bővítése 2021 év második felév után várható, talajvédelmi terv készítése folyamatban van.

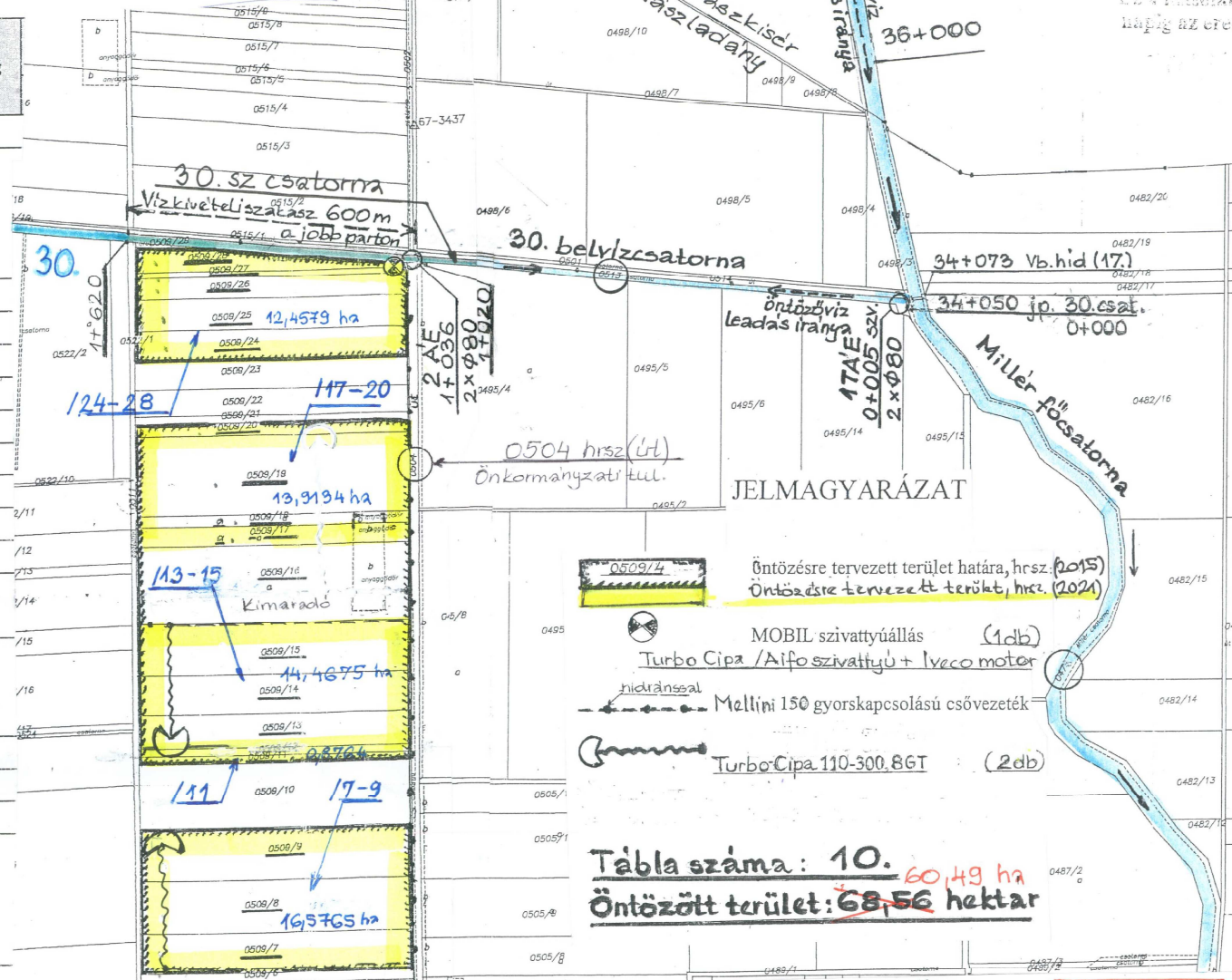

A terv a TISZAI Mérnökiroda Kft. szellemi alkotása, amely a szerzői jogról szóló törvény értelmében szerzői jogvédelem alatt áll.

TISZAI MÉRNÖKIRODA KFT

Székhely: 5008 Szolnok, Hordó út 3. Tel/fax: 56/240-678 Mobil: 06-30/9452-926

TISZAI TERVEZŐ ÉS BERUHÁZÁSI MÉRNÖKIRODA KFT SZOLNOK

Felelős tervező Szakági tervező Rajzoló szerkesztő Ügyvezető igazgató	A TERV TÁRGYA: JÁSZ-FÖLD MG.ZRT. JÁSZLADÁNY VÍZJOGI ÜZEMELTETÉSI TERVE A TERVRESZ TÁRGYA: ÖNTÖZÉSI HELYSZÍNRAJZ 10. tábla	Munkaszám: 143-VM/2021 Dátum: 2021.08.01 Méretarány: 1:10.000 Rajzszám: 2/1.
--	---	---

Tiszai Pálné

24. tábla

Jászladány 0330/1	5,4030 szántó
Jászladány 0330/2	4,2592 szántó
Jászladány 0330/3	10,4613 szántó
Jászladány 0330/4	13,8046 szántó
Jászladány 0330/5	10,1858 szántó
Jászladány 0330/6	4,5470 szántó

43,2579 ha

2021 Összesen: 43,2579 ha

32. tábla

Jászladány 0204/2	3,0711 szántó
Jászladány 0204/3	6,2406 szántó
Jászladány 0204/4	9,3420 szántó
Jászladány 0204/5	6,0086 szántó
Jászladány 0204/6	2,0223 szántó
Jászladány 0204/7	4,3863 szántó
Jászladány 0204/8	8,6494 szántó
Jászladány 0204/9	15,4656 szántó
Jászladány 0204/10	2,2940 szántó
Jászladány 0204/11	11,6456 szántó
Jászladány 0204/12	14,5665 szántó
Jászladány 0204/13	28,6962 szántó

31,0709 ha

2021 Összesen: 59,7671 ha

Mindösszesen: 103,025 ha

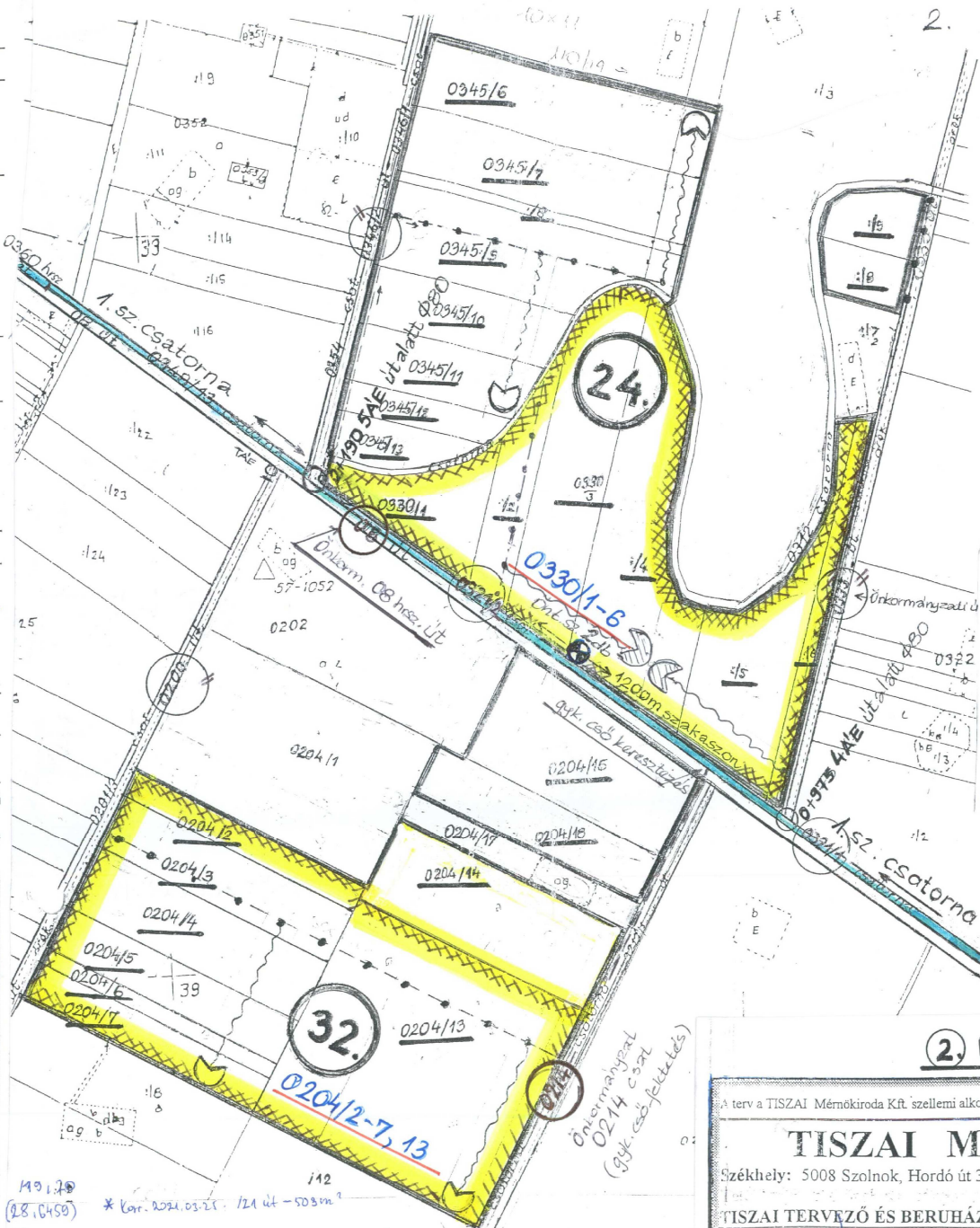

JELMAGYARÁZAT

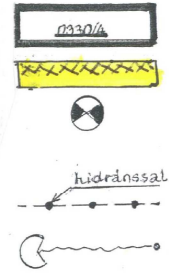

- Öntözésre tervezett terület határa, hrsz (2015)
- Tervezett módosítás utáni terület (2021)
- MOBIL szivattyúállás (2db) (1.sz. csat. 12.15 m szakasz)
- HK 159 gyorskapcsolású csövezeték
- Rainstar 125-340 DT (4db)

Táblaszáma: 24. és 32.

Öntözött területek

24. tábla: 90,71 ha → 43,26

32. tábla: 51,51 ha → 59,76

Összesen: 142,22 ha → 103,02

(2015 év) → (2021 év)

2. RÉSZTERÜLET

Módosítás 2021 Engedélyes terv

A terv a TISZAI Mérnökiroda Kft. szellemi alkotása, amely a szerzői jogról szóló törvény értelmében szerzői jogvédelem alatt áll.

TISZAI MÉRNÖKIRODA KFT

Székhely: 5008 Szolnok, Hordó út 3. Tel/fax: 56/240-678 Mobil: 06-30/9452-926

TISZAI TERVEZŐ ÉS BERUHÁZÁSI MÉRNÖKIRODA KFT SZOLNOK

Felelős tervező	A TERV TÁRGYA:	Munkaszám:
Statisztikai tervező	JÁSZ-FÖLD MG ZRT. JÁSZLADÁNY VÍZJOGI ÜZEMELTETÉSI TERV	143-VM/2021
Hajzó szerkesztő	A TERVRÉSZ TÁRGYA:	Dátum:
Ellátó vezető	ÖNTÖZÉSI HELYSZÍNRAJZ	2021.03.01
Ellátó vezető	24. és 32. tábla	Meretarány: 1:10.000
		Rajzszám:
		2/2.

Megjegyzés: A 0204/8-12 hrsz.

bővítése 2021. II. felév után várható, tulajdonosi terv készítése folyamatban van.

Érintett 0204/13 hrsz időközi változása T. Kimutató

A változás ing. nyit.-bp bejegyzés alatt van.

TERÜLETKIMUTATÁS (földmérő által készített változás)

Helyrajzi szám	Tulajdonos neve és lakcíme	VÁLTOZÁS UTÁN											
		Földrészlet			Álrészlet				Minőségi osztály				
		Terület ha	nm	Ak.	jel	Művelési ág	Terület ha	nm	Ak.	Min.o	Terület ha	nm	Ak.
0204/19	Szatmári Zoltán 1/1	12	4169	247.78		szántó	12	4169	247.78	3	4	3754	110.26
										4	3	6777	76.86
										5	4	3638	60.66
0204/20	Dankó Tivadarné 4187/22558, Hegedűs József 50/22558, Melegné Gaál Marianna 300/22558, Nyolczas Csaba 8096/22558, Lázár Attila Levente 7225/22558	16	2290	225.58		szántó	16	2290	225.58	5	16	2290	225.58
0204/21	Önkormányzat 1/1		503	0.00		út		503	0.00			503	0.00
Összesen:		28	6962	473.36			28	6962	473.36		28	6962	473.36

12.4169
16.2290
28.6459 ha (szántó)

Engedélyes 2021. március 25.-i adatszolgáltatása (Földmérő) (tervező)

Kiegészítés a Jász-Föld Zrt 163,5 hektáros esőtető öntözőtelep vízjogi üzemeltetési engedélykérelmét alátámasztó tervdokumentációhoz (134-VE/2021)

A tervdokumentációban jelzett és az öntözőtelep által érintett 0204/13 hrsz (Jászladány külterület) a fenti kimutatók szerint három új helyrajziszámra osztozik. A földhivatali nyilvántartási folyamatban van, a tulajdonosok horrizáluló nyilatkozatait engedélyes beszerzi és pótlólag megküldi az engedélyezési eljáráshoz.

1. mell.

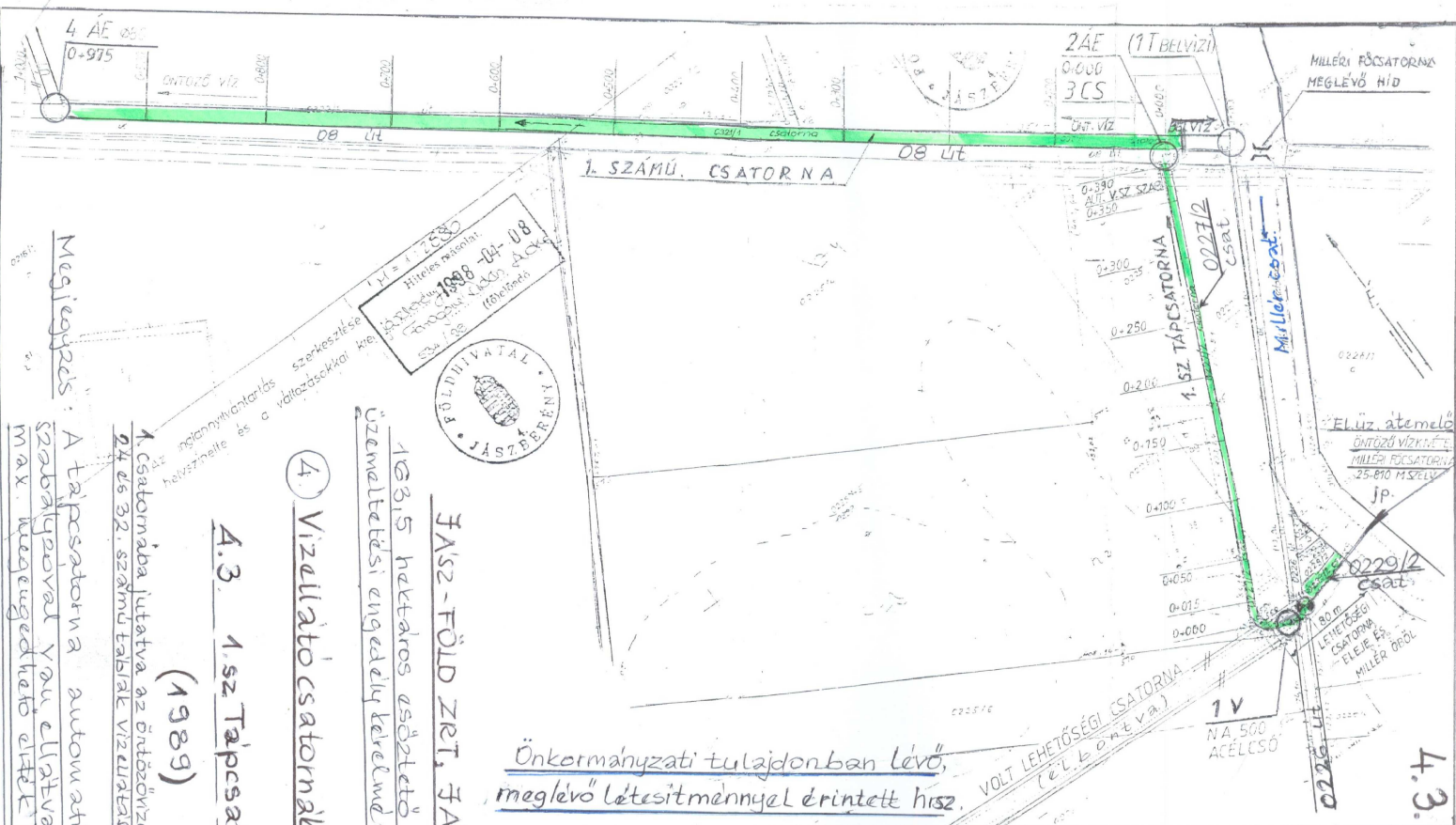

Megjegyzés: A tápcsatorna automatikus vízszint szabályozással van ellátva, felvívásait max. megengedhető érték beállításával

- 4.3. 1.sz. Tápcsatorna (1989)
- 4. Vizellátó csatornák térképe

Önkormányzati tulajdonban lévő, meglévő létesítménnyel érintett hrsz.

- 0229/2 csat.
- 0226 út
- 0227/2 csat.
- 08 út

2021. 04. hó

A terv a TISZATERV Kft. szellemi alkotása, amely a szerzői jogról szóló törvény értelmében, szerzői jogvédelem alatt áll.

TISZATERV VÁLLALKOZÓ ÉS SZOLGÁLTATÓ KFT.
5001 Szolnok, Kossuth u. 10.

Felelős tervező	Tiszard	A TERV TÁRGYA	1.057.95
Szakági tervező		JÁSZFÖLD SZÖVETKEZET, JÁSZLADÁNY	1998.1. 1.2.866
Rajzoló szerkesztő	Wagnye	24 HA ESŐTETŐ ÖNTÖZŐTELEP TERV	
Darvaszer	Vizsárd	A TERVRE SZÁRMAZÓ	
		FÖLDHIVATALI HELYSZÍNJARAJZOK	3.1
		1. SZ. TÁPCSATORNA (1989)	

4.3.